

CURSO DE INICIACIÓN A LA ESPELEOLOGÍA

ES01-2024-02H



**9, 10, 16 y 17
de marzo de 2024**

CUOTA DE INSCRIPCIÓN
80 € FEDERADOS FERM
105 € OTROS FEDERADOS
125 € NO FEDERADOS

Curso homologado por la Escuela
Murciana de Espeleología
Subvencionado por la FERM para
sus federados

+ Info club@grupovertigo.es



Escuela Murciana
de Espeleología y
Descenso de Cañones



FEDERACIÓN DE
ESPELEOLOGÍA
REGIÓN DE MURCIA





GRUPO VÉRTIGO

www.grupovertigo.es

club@grupovertigo.es

PRESENTACIÓN

Desde el Grupo Vértigo hemos organizado un **Curso de Iniciación a la Espeleología** homologado por la Escuela Murciana de Espeleología, destinado a todos aquellos que queráis conocer a fondo **las técnicas de progresión horizontal y vertical de este deporte para practicarlo con seguridad**: las técnicas de rapel y de ascenso por cuerdas, los materiales, los nudos y anclajes, la localización e interpretación de topografías, la bioespeleología, la geología, la conservación y la prevención de riesgos en cavidades.

FECHAS Y LUGARES DEL CURSO

El **Curso de Iniciación a la Espeleología** tendrá una duración de **40 horas** que se van a impartir en **cuatro días, los días 9, 10, 16 y 17 de marzo de 2024**, con la siguiente programación:

- **Sábado 9 de marzo:** Teoría en Casa Forestal El Valle Perdido FERM (Murcia)
- **Domingo 10 de marzo:** Prácticas de materiales, nudos y técnicas de progresión vertical en la Cantera de los Losares (Cieza).
- **Sábado 16 de marzo:** Visita a la Sima del Portichuelo (Jumilla) / Sima de las Cabras (Fortuna).
- **Domingo 17 de marzo:** Visita a la Sima del Pulpo (Cieza)

CUOTA

El curso es de carácter federativo y la cuota para cubrir los gastos es de **80 euros para federados en la Federación de Espeleología de la Región de Murcia, 105 euros para federados en otras federaciones con cobertura en Espeleología e incluye la expedición de la habilitación de la licencia en la FERM 2024 y de 125 euros para no federados, e incluye la expedición de la licencia federativa Básica A de la FERM en 2024**, con cobertura en toda España para los deportes de Espeleología, Descenso de Cañones, Senderismo, Espeleobuceo y TPV. Las cuotas incluyen una subvención de 25 euros por parte de la FERM.

Se harán descuentos a grupos a partir de 3 personas. Consultadlo en club@grupovertigo.es

La actividad incluye:

- Documentación.
- Material común.
- Préstamo del equipo individual de verticales para quien no disponga de él.
- Seguro para los no federados.



GRUPO VÉRTIGO

www.grupovertigo.es

club@grupovertigo.es

La actividad NO incluye:

- Manutención.
- Transporte.
- Licencia Federativa.

CONTENIDOS DEL CURSO

Los módulos que se van a impartir en el curso son los siguientes:

ORGANIZACIÓN E HISTORIA DE LA ESPELEOLOGÍA
MATERIAL TÉCNICO EN ESPELEOLOGÍA
NUDOS Y ANCLAJES EN ESPELEOLOGÍA
TÉCNICAS DE PROGRESIÓN EN ESPELEOLOGÍA
SEGURIDAD DEPORTIVA Y PREVENCIÓN DE ACCIDENTES
GPS Y TOPOGRAFÍAS
GEOLOGÍA, BIODIVERSIDAD Y CONSERVACIÓN DE CAVIDADES

HOMOLOGACIÓN DEL CURSO

El Curso está homologado por la Escuela Murciana de Espeleología y Descenso de Cañones de la Federación de Espeleología de la Región de Murcia, y se expedirá el correspondiente diploma. El curso será impartido por Técnicos Deportivos de la Escuela Murciana de Espeleología y Descenso de Cañones.



INSCRIPCIONES

La fecha límite para la inscripción en el curso es el **jueves 7 de marzo**. Para ese día debe estar enviada la ficha de inscripción (que os adjuntamos), la copia de la tarjeta federativa (en su caso) y el justificante de ingreso bancario al e-mail club@grupovertigo.es

¡HAY LÍMITE DE PLAZAS! N.º Cuenta La Caixa: ES19 2100 5919 6713 0022 7726, Titular: Grupo Vértigo y en el concepto el nombre del alumno.

MÁS INFO

Si tenéis alguna duda o queréis más información podéis enviarnos un e-mail a club@grupovertigo.es o bien llamar por teléfono al director del curso, Juan Quero (Técnico Deportivo en Espeleología), al número de teléfono 652625699.



PARED ESCUELA CANTERA LOS LOSARES



SIMA DE LAS CABRAS





SIMA DEL PORTICHUELO

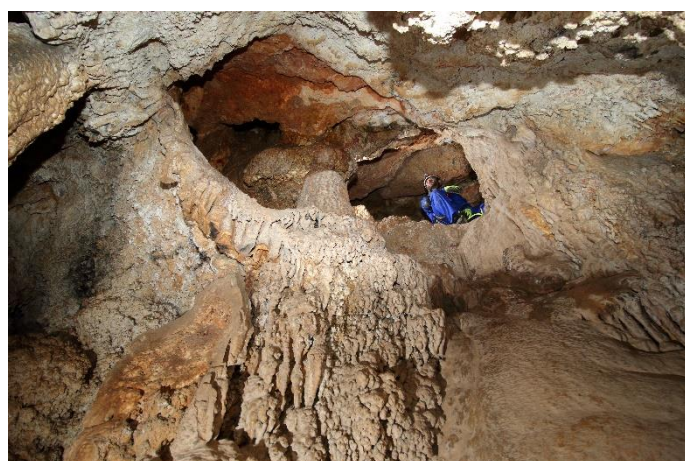
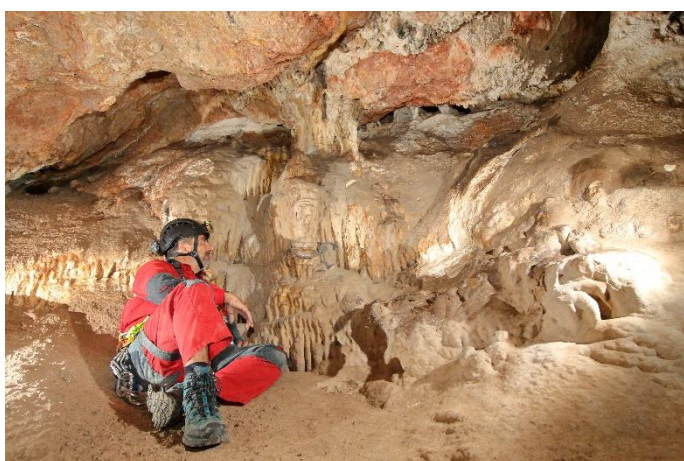



GRUPO VÉRTIGO

www.grupovertigo.es

club@grupovertigo.es



SIMA DEL PULPO





GRUPO VÉRTIGO

www.grupovertigo.es
club@grupovertigo.es

